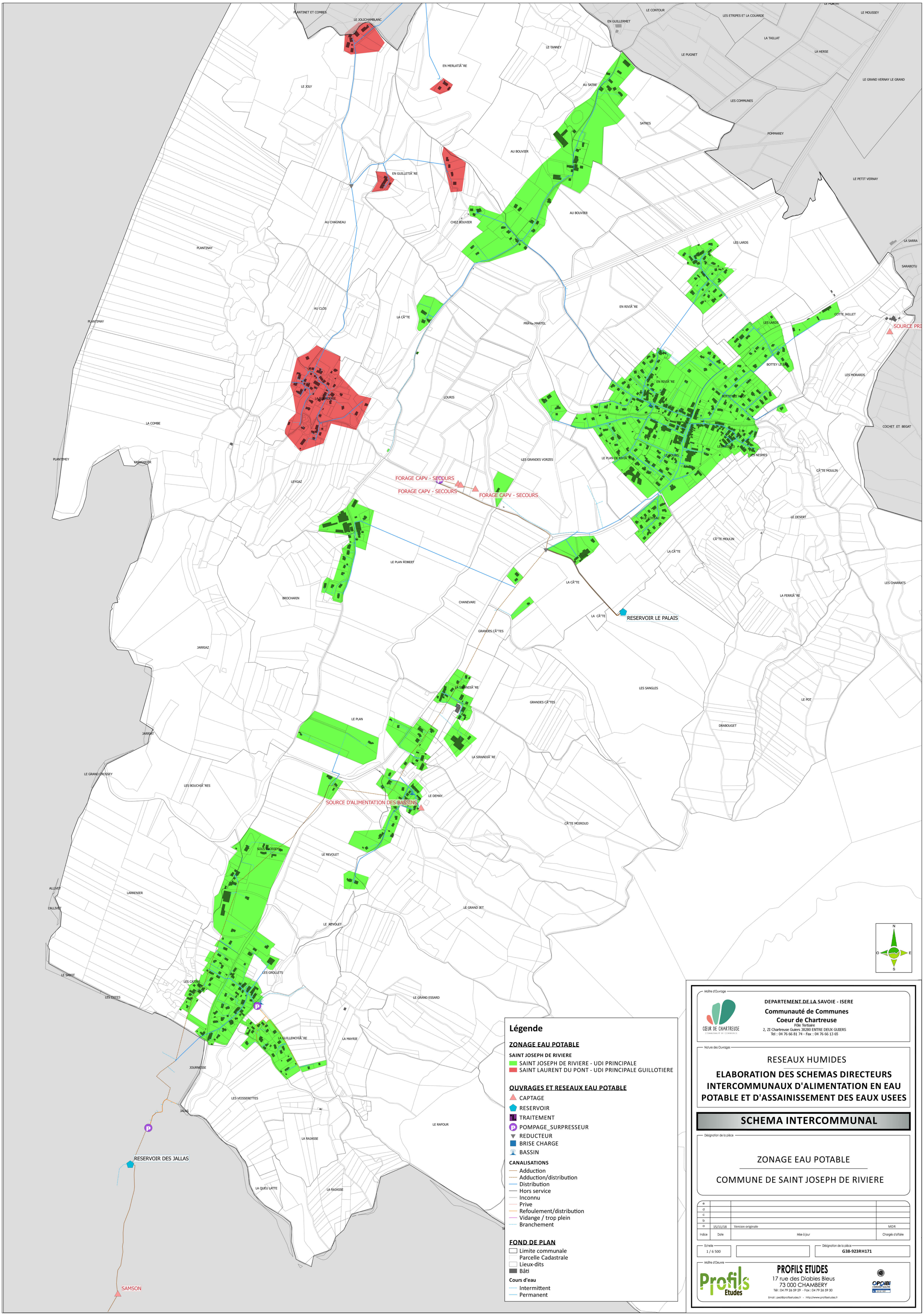

Légende

ZONAGE EAU POTABLE

SAINT JOSEPH DE RIVIERE

- SAINT JOSEPH DE RIVIERE - UDI PRINCIPALE
- SAINT LAURENT DU PONT - UDI PRINCIPALE GUILLOTIERE

OUVRAGES ET RESEAUX EAU POTABLE

- CAPTAGE
- RESERVOIR
- TRAITEMENT
- POMPAGE_SURPRESSEUR
- REDUCTEUR
- BRISE CHARGE
- BASSIN

CANALISATIONS

- Adduction
- Adduction/distribution
- Distribution
- Hors service
- Inconnu
- Prive
- Refoulement/distribution
- Vidange / trop plein
- Branchement

FOND DE PLAN

- Limite communale
- Parcelle Cadastrale
- Lieux-dits
- Bâti

Cours d'eau

- Intermittent
- Permanent

Maître d'Ouvrage

DEPARTEMENT DE LA SAVOIE - ISERE
Communauté de Communes
Coeur de Chartreuse
Pôle Tertiaire
2, ZI Chartreuse Guiers 38280 EINTRE DEUX GUIERS
Tel : 04 76 66 81 74 - Fax : 04 76 66 13 65

Nature des Ouvrages

RESEAUX HUMIDES

ELABORATION DES SCHEMAS DIRECTEURS INTERCOMMUNAUX D'ALIMENTATION EN EAU POTABLE ET D'ASSAINISSEMENT DES EAUX USEES

SCHEMA INTERCOMMUNAL

Désignation de la pièce

ZONAGE EAU POTABLE

COMMUNE DE SAINT JOSEPH DE RIVIERE

Indice	Date	Mise à jour	Chargés d'affaire
e			
d			
c			
b			
a	15/11/18	Version originale	MDR

Echelle: 1 / 6 500

Désignation de la pièce: G38-923RH171

Maître d'Oeuvre

PROFILS ETUDES
17 rue des Diables Bleus
73 000 CHAMBERY
Tél : 04 79 26 59 29 - Fax : 04 79 26 59 30
Email : ped@profilsetudes.fr - http://www.profilsetudes.fr